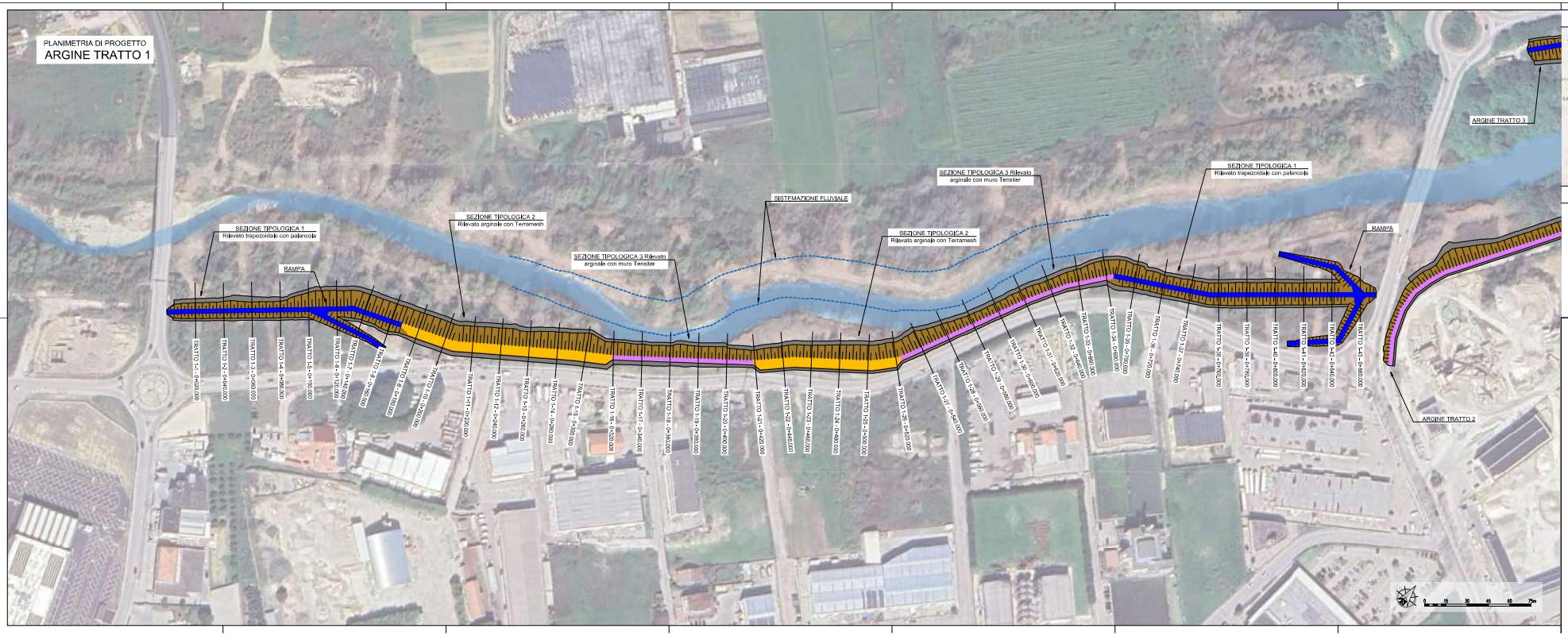

PIANTA CHIAVE

LEGENDA

- Rilevato arginale
- Argini con rilevato (sezione tipo 1)
- Argini con terramesh (sezione tipo 2)
- Argini con muro (sezione tipo 3)
- Taglione al piede / Fosso di guardia
- Opere puntuali - muri di protezione

0 15 30 45 60 75m

COMMISSARIO STRAORDINARIO DELEGATO PER LA REALIZZAZIONE DEGLI INTERVENTI DI MITIGAZIONE DEL RISCHIO IDROGEOLOGICO PER LA REGIONE ABRUZZO (art. 10 d.l. 91/2014 e art. 7 d.l. 12/2015)

INTERVENTO DI RIDUZIONE DEL RISCHIO IDRAULICO NEL BACINO IDROGRAFICO DEL TINO-TAVO-SALINE, LUNGO IL FIUME SALINE, NEI COMUNI DI MONTESILVANO (PE) E CITTÀ SANT'ANGELO (TE)

PROGETTO DEFINITIVO

Aggiornamento del progetto definitivo con integrazione delle migliorie offerte in fase di gara

IL SOGGETTO ATTUATORE DEL COMMISSARIO STRAORDINARIO: ing. Olivier Di Biase
IL RESPONSABILE DEL PROCEDIMENTO: ing. Daniele Rocco

GRUPPO DI COORDINAMENTO: Consorzio Stabile Fenacos s.c.a.r.l.

PROGETTISTI: Fabrimb S.p.A. / Beang Consorzio Stabile s.c.a.r.l.

ARGINE TRATTO 1 DESTRA IDRAULICA
PLANIMETRIA DI PROGETTO CON UBICAZIONE DELLE SEZIONI

CODICE ELABORATO	SCALA	DATA
B1001PD-D-C-A-01	1:700	GIUGNO 2020

NOME FILE: B1001PD-D-C-A-01-ARGINE TRATTO 1-PLANIMETRIA

REVISIONI

REV.	DATA	MOTIVO	REDATTO	VERIFICATO	APPROVATO
0	06.2020	Emissione	G. FIORITI	G. MORETTI	G. DI STEFANO